COLLÈGE LES ROCHES

Semaine du 12 février au 16 février 2024

Version n°9

DÉPARTEMENT DE MAINE-ET-LOIRE
anjou

Présentée par
LAVEKAVA Rita
Service Civique

Que s'est-il passé cette semaine ?

Lundi 12 février

Oraux de stage des 3ème du 12 au 14 février 2024

Mardi 13 février

Affiche du club journal

Jeudi 15 février

Demi-journée de découverte CM2 école Daumeray

Vendredi 16 février

Sortie des élèves de 4B à la médiathèque de Durtal + Exposition égalité fille et garçon

Du Lundi 12 février
au Mercredi 14 février

Bon courage

pour les oraux de stage

3ème

LE CLUB JOURNAL

tous les mardis
À 13 H au CDI

Jeudi 15 février 2024 Article n° 39

Demi-journée de découverte pour les CM2 de l'école de Daumeray

Aujourd'hui nous avons de la visite des CM2 de l'école Daumeray au sein de l'établissement. Une demi-journée de découverte pour

À 9 H 15, les élèves sont accueillis par Mme Bouillon au CDI.
La classe de CM2, a pu découvrir en même temps les différentes ressources et espaces, ainsi que la webradio des collégiens.

Au programme, visite « officielle » de l'établissement :

DESCRIPTION DE LA VISITE
Accueil de la classe au CDI (Mme. BOUILLON)
4 groupe : • 1 Anglais • 2 Français • 3 Mathématihques • 4 Musique
Cours SVT (M.DURKEL)
Visite du collège par des élèves du collège

Plusieurs thématiques ont été abordées : présentation des divers personnels (AS, agents, Conseillère Orientation Psychologue, etc.) les rôles de la vie scolaire, les rôles de l'infirmerie, les régimes de sortie, prendre le bus pour venir au collège, gérer son casier; le gaspillage alimentaire à la cantine, l'usage du téléphone, etc.

Un grand merci à l'école de Daumeray de nous avoir rendu visite.

Vendredi 16 février 2024 Article n°40

Sortie des élèves de 4B à la médiathèque de Durtal

Dans le cadre de "**jeunes en librairie**" les élèves de 4B sont allés à la médiathèque de Durtal afin de découvrir le dispositif qui a été mise en place par l'Association des librairies Indépendantes en Pays de la Loire (**ALIP**) et financé par Direction régionale des Affaires culturelles.

"**Jeunes en librairie"** est un programme d'Education Artistique et Culturelle visant à promouvoir l'accès au livre et à la lecture, faire connaître le rôle du libraire dans la chaîne du livre et encourager la fréquentation de ces lieux culturels de proximité.

Pourquoi un tel dispositif ?

- **Sensibiliser** les jeunes à l'économie du livre et faire connaître le rôle incontournable du libraire au sein d'un territoire,
- **Faire découvrir** la variété des métiers liés à la filière du livre et de la lecture,
- **Favoriser** l'accès au livre et développer le goût de la lecture,
- **Développer** l'autonomie de l'élève et encourager l'affirmation de ses choix.

À qui s'adresse "jeunes en librairie"?

Jeunes en Librairie s'adresse aux élèves de collèges (4ème et 3ème), aux lycéens et aux apprentis de l'enseignement public et privé dans les filières générales, techniques, technologiques, professionnelles et agricoles.

Les photos à la médiathèque de Durtal

Découvrez l’exposition égalité entre filles et garçons

L’exposition égalité entre filles et garçons se passe au sein de l’établissement.

Elle se fera cette semaine et la semaine prochaine !

Pendant que les élèves découvrent l’exposition, ils doivent remplir un petit expo-quiz en prenant en compte des réponses sur les affiches exposées dans les salles.

L’un des objectifs de cette exposition est de sensibiliser les élèves à la problématique complexe de l’égalité entre filles et garçons.

Égalité filles-garçons, parlons-en !

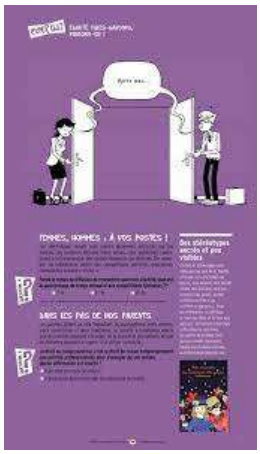

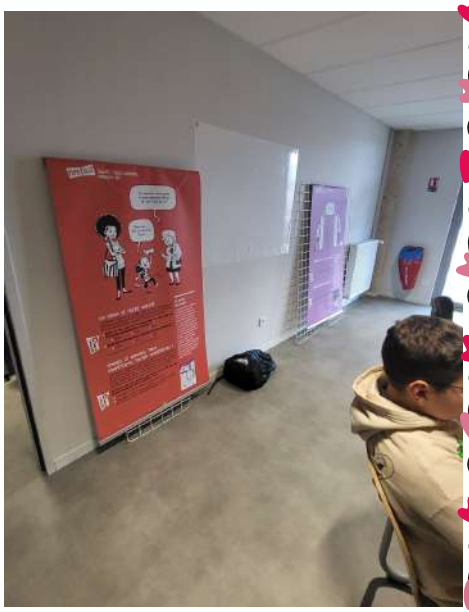
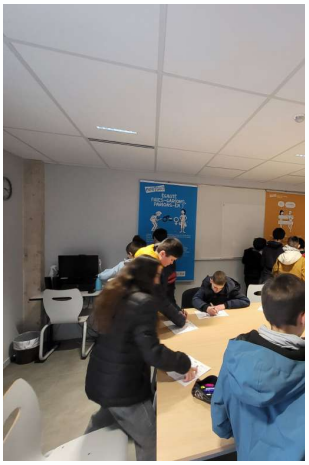
PHOTOS PRISES À L'EXPOSITION